CINÉMA LE FORUM - NOVEMBRE/DÉCEMBRE 2026

Salle climatisée et classée « Art & Essai »

VOST
JEUDI 19 NOVEMBRE à 20H45

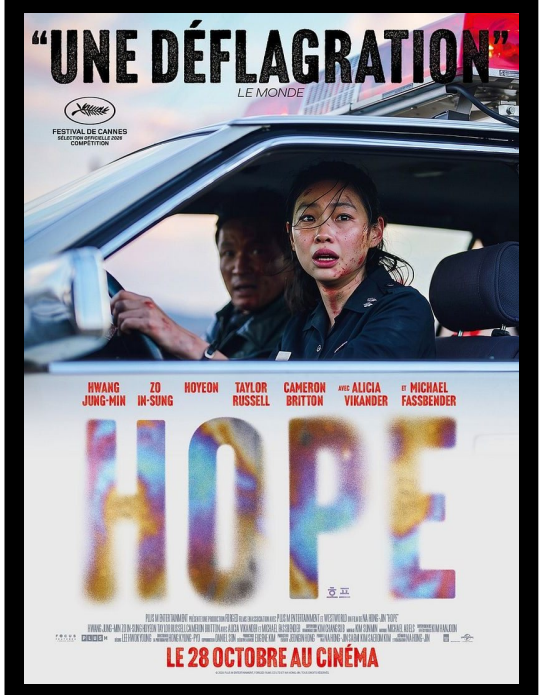

-12 ans — *A&E*

SAMEDI 21 et
LUNDI 23 à 20H45



A&E

DIMANCHE 22 NOVEMBRE
à 15H00



A&E

VOST
JEUDI 26 NOVEMBRE à 20H45



Tous publics avec avertissement — *A&E*

VENDREDI 27 et
SAMEDI 28 à 20H45



Tous publics avec avertissement — *A&E*

DIMANCHE 29 à 15H00 et
LUNDI 30 à 20H45



VOST
JEUDI 3 DÉCEMBRE à 20H45

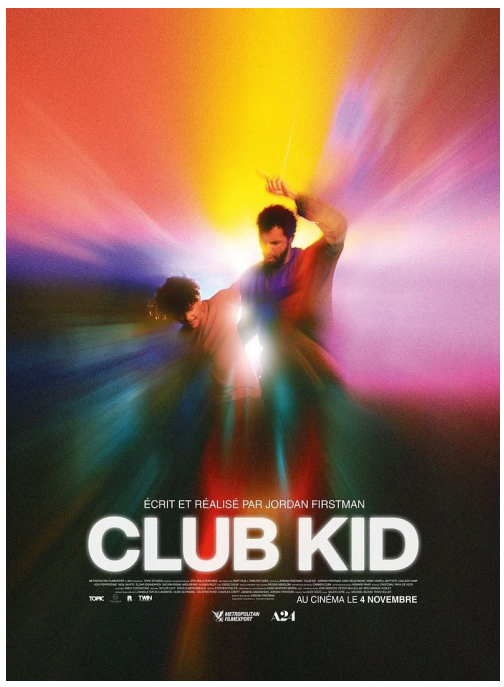

-12 ans — *A&E*

VENDREDI 4 et
LUNDI 7 à 20H45



A&E

SAMEDI 5 à 20H45 et
DIMANCHE 6 à 15H00



VOST
JEUDI 10 DÉCEMBRE à 20H45



A&E

VENDREDI 11 et
LUNDI 14 à 20H45



A&E

SAMEDI 12 à 20H45 et
DIMANCHE 13 à15H00



Vals de Saintonge Communauté

Ville de MATHA

Le forum matha-cinéma